# คำนำ

ห้างหุ้นส่วนจำกัด เจเจ อลูมินั่ม ซัพพลาย รับติดตั้งกระจก อลูมิเนียม ฝ้า ฯลฯ เป็นผู้ผลิตตัดประกอบ และติดตั้ง นี้เป็นเพียงผลงานบางส่วนที่ทาง ห้างหุ้นส่วนจำกัด เจเจ อลูมินั่ม ซัพพลาย ผลิตตัดประกอบ และเข้าติดตั้ง ไม่ว่าจะเป็น งานโครงการ งานโรงแรม งานคอนโด งานหมู่บ้าน บ้านพักอาศัย และอื่นๆ เป็นต้น

หวังเป็นอย่างยิ่งว่าผลงานที่นำเสนอ คงเป็นที่พอใจ และทำให้เชื่อมั่นในการทำงานของทีมงาน ทางเราหวังเป็นอย่างยิ่งว่าจะได้มีโอกาสร่วมงานกัน หากผิดพลาดประการใดทาง ห้างหุ้นส่วนจำกัด เจเจ อลูมินั่ม ซัพพลาย ขออภัยมา ณ ที่นี้

นายกฤษดา ดวงสินธ์

(กรรมการผู้จัดการ)

# งานบ้านพักอาศัย 2 ชั้น

ลูกค้าเลือกใช้ ระบบงาน ชุดยูโรโปรไฟล์ Europrofile MultipointLock SmartX Alumet Pro สีเทาซาฮาร่า กระจกเทิ่มเปอร์นิรภัย พร้อมงานฝ้าเพดาน ฝ้าไม้เทียม

**( หน่วยงานซอยแสงชัย คลองเตย )**

บ้านพักอาศัย 2 ชั้น (หน่วยงานซอยแสงชัย คลองเตย)

บ้านพักอาศัย 2 ชั้น (หน่วยงานซอยแสงชัย คลองเตย)

บ้านพักอาศัย 2 ชั้น (หน่วยงานซอยแสงชัย คลองเตย)

บ้านพักอาศัย 2 ชั้น (หน่วยงานซอยแสงชัย คลองเตย)

บ้านพักอาศัย 2 ชั้น (หน่วยงานซอยแสงชัย คลองเตย)

บ้านพักอาศัย 2 ชั้น (หน่วยงานซอยแสงชัย คลองเตย)

บ้านพักอาศัย 2 ชั้น (หน่วยงานซอยแสงชัย คลองเตย)

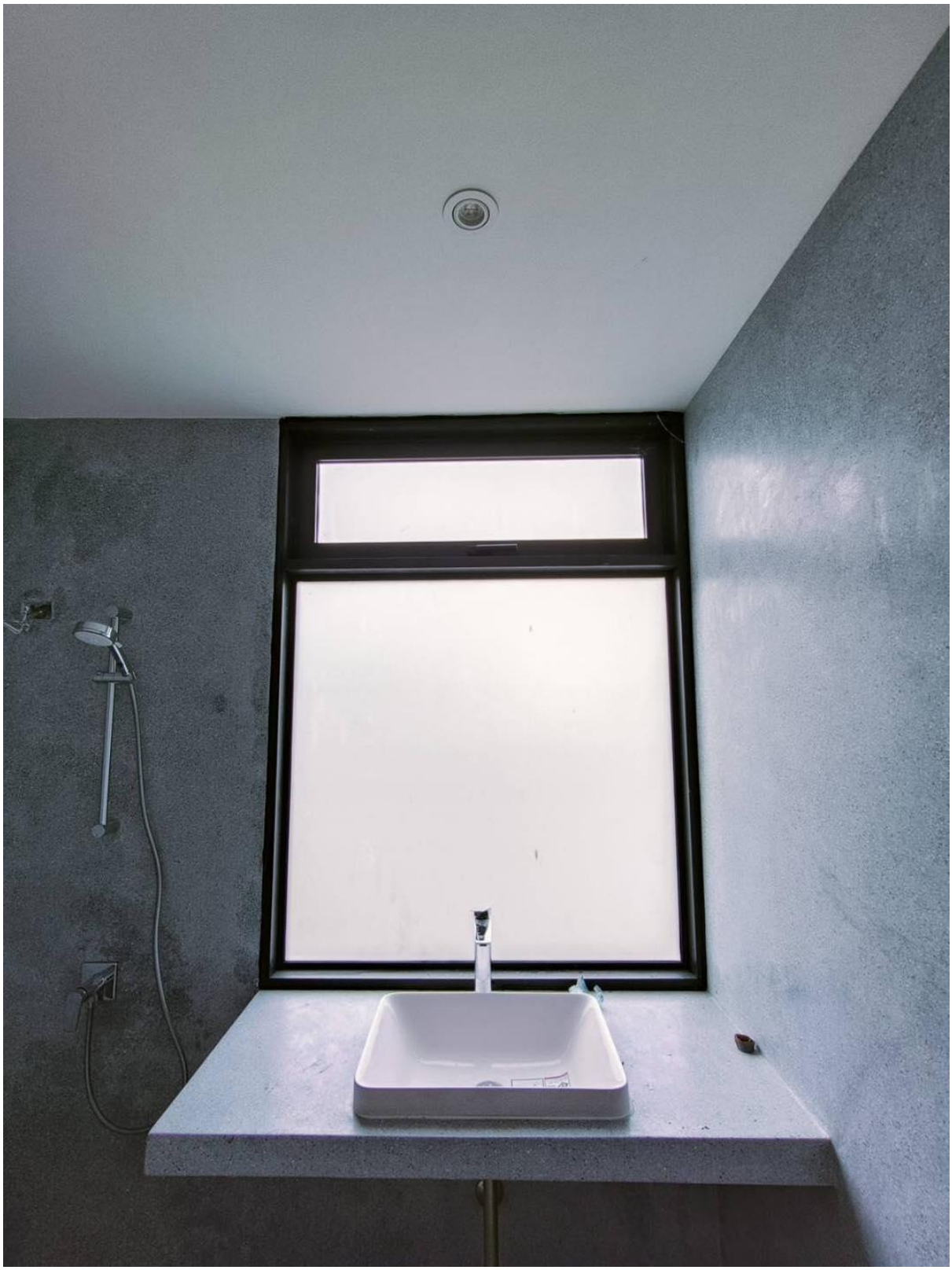

บ้านพักอาศัย 2 ชั้น (หน่วยงานซอยแสงชัย คลองเตย)

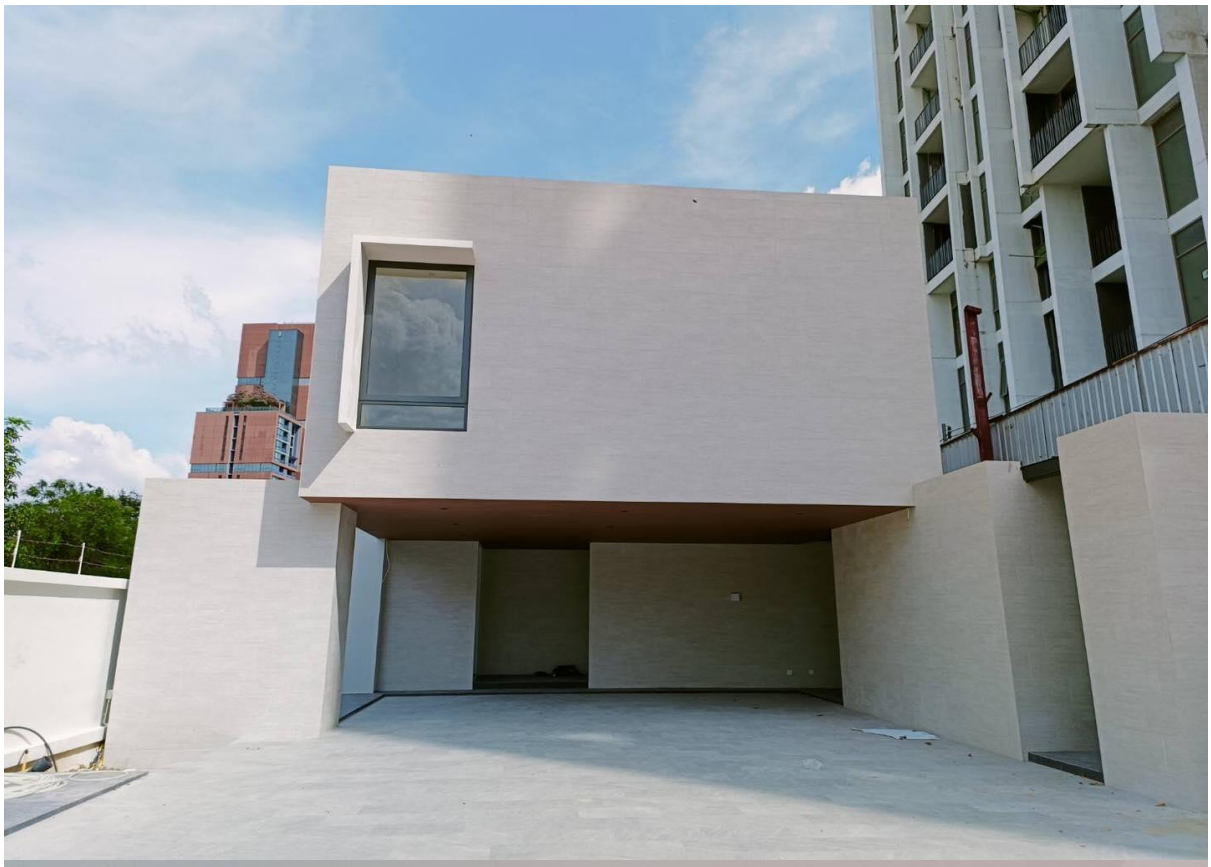

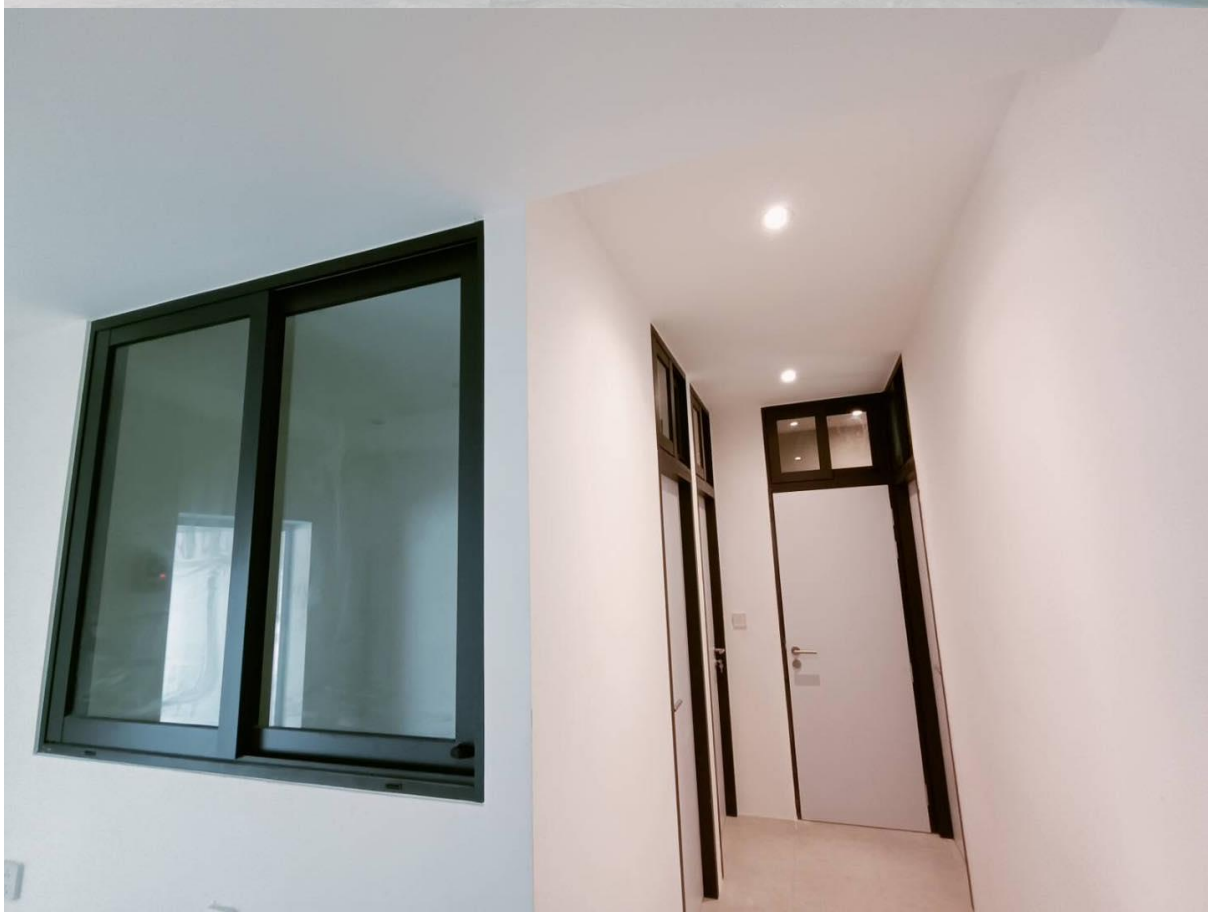

บ้านพักพูลวิลล่า

ลูกค้าเลือกใช้ สีอลูมิเนียมแบบทรายซาฮาร่า หน้าตัดของ Alumet Pro Smartx #8515

( หน่วยงาน พัทยา)

บ้านพักพูลวิลลว่า (หน่วยงานพัทยา)

บ้านพักพูลวิลล่า (หน่วยงานพัทยา)

บ้านพักพูลวิลล่า (หน่วยงานพัทยา)

บ้านพักพูลวิลล่า (หน่วยงานพัทยา)

บ้านพักพูลวิลล่า (หน่วยงานพัทยา)

บ้านพักพูลวิลล่า (หน่วยงานพัทยา)

บ้านพักพูลวิลล่า (หน่วยงานพัทยา)

# บ้านพักอาศัย

ลูกค้าเลือกใช้ ชุดประตูหน้าต่าง SemieuroProfile MultipointLocksystem หน้าตัดของ RD รุ่น Smartplus

( หน่วยงานอยุธยา )

บ้านพักอาศัย (หน่วยงานอยุธยา)

บ้านพักอาศัย (หน่วยงานอยุธยา)

บ้านพักอาศัย (หน่วยงานอยุธยา)

โรงแรมเก่า 3 ชั้น (รีโนเวทใหม่)

(หน่วยงาน พัทยากลาง)

โรงแรมเก่า 3 ชั้น (หน่วยงานพัทยากลาง)

โรงแรมเก่า 3 ชั้น (หน่วยงานพัทยากลาง)

โรงแรมเก่า 3 ชั้น (หน่วยงานพัทยากลาง)

โรงแรมเก่า 3 ชั้น (หน่วยงานพัทยากลาง)

โรงแรมเก่า 3 ชั้น (หน่วยงานพัทยากลาง)

โรงแรมเก่า 3 ชั้น (หน่วยงานพัทยากลาง)

โรงแรมเก่า 3 ชั้น (หน่วยงานพัทยากลาง)

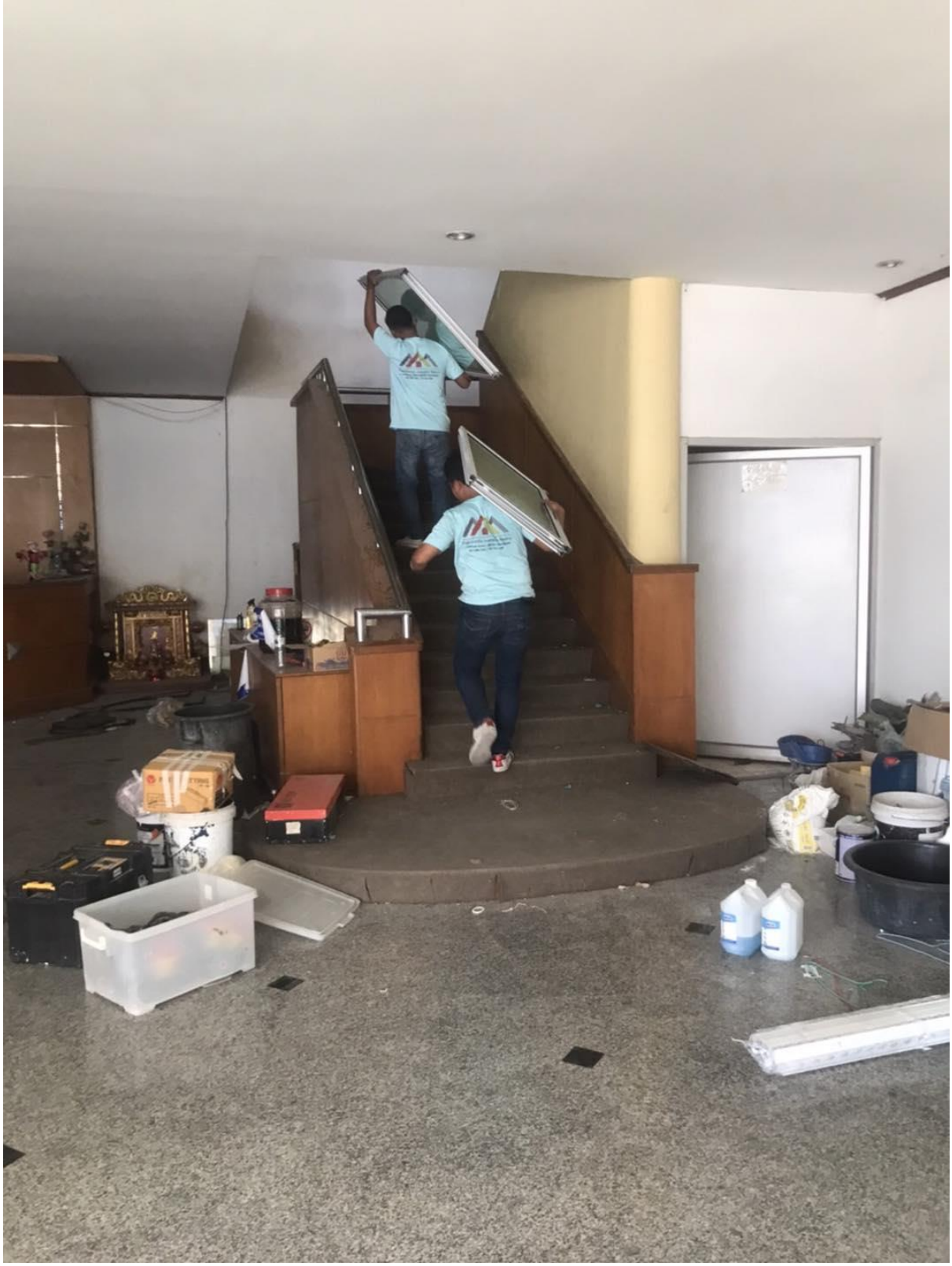

โรงแรมเก่า 3 ชั้น (หน่วยงานพัทยากลาง)

# งานกั้นห้องสำนักงาน

ชุดประตูบานเปิดพร้อมช่องแสงข้าง กระจกใช้เท็มเปอร์นิรภัยช่องแสงหนา 10 มิล. ประตูใช้ 8 มิล. กระจกไวท์บอร์ดกลาสโค้ท และติดตั้งวงกบสำหรับประตูบานไม้

(หน่วยงาน อาคารซีพีทาวน์เวอร์2 รัชดาชั้น25)

งานกั้นห้องสำนักงาน (หน่วยงาน อาคารซีพีทาวน์เวอร์2 รัชดาชั้น25)

งานกั้นห้องสำนักงาน (หน่วยงาน อาคารซีพีทาวน์เวอร์2 รัชดาชั้น25)

งานกั้นห้องสำนักงาน (หน่วยงาน อาคารซีพีทาวน์เวอร์2 รัชดาชั้น25)

งานกั้นห้องสำนักงาน (หน่วยงาน อาคารซีพีทาวน์เวอร์2 รัชดาชั้น25)

# อาคารโกดัง

ชุดแผงกระจกจั่วช่องแสงและช่องแสงหน้าต่าง หน้าต่างบานเลื่อนสองตายสอง บานเลื่อนสลับ บานเลื่อนแบ่งสามอิสระ (ระบบ SemieuroProfile ของ Smartplus) อุปกรณ์ล็อกครบชุด ประตูบานเลื่อนคู่พร้อมช่องแสง และบานสวิงเดี่ยวพร้อมช่องแสงกรอบลายไม้เมเปิ้ล และติดมุ้งตรงจั่วบานเกล็ดกันแมลง

(หน่วยงาน ถนนบางแคใกล้ซอยบางแค14)

อาคารโกดัง (หน่วยงาน ถนนบางแคใกล้ซอยบางแค14)

อาคารโกดัง (หน่วยงาน ถนนบางแคใกล้ซอยบางแค14)

อาคารโกดัง (หน่วยงาน ถนนบางแคใกล้ซอยบางแค14)

อาคารโกดัง (หน่วยงาน ถนนบางแคใกล้ซอยบางแค14)

อาคารโกดัง (หน่วยงาน ถนนบางแคใกล้ซอยบางแค14)

อาคารโกดัง (หน่วยงาน ถนนบางแคใกล้ซอยบางแค14)

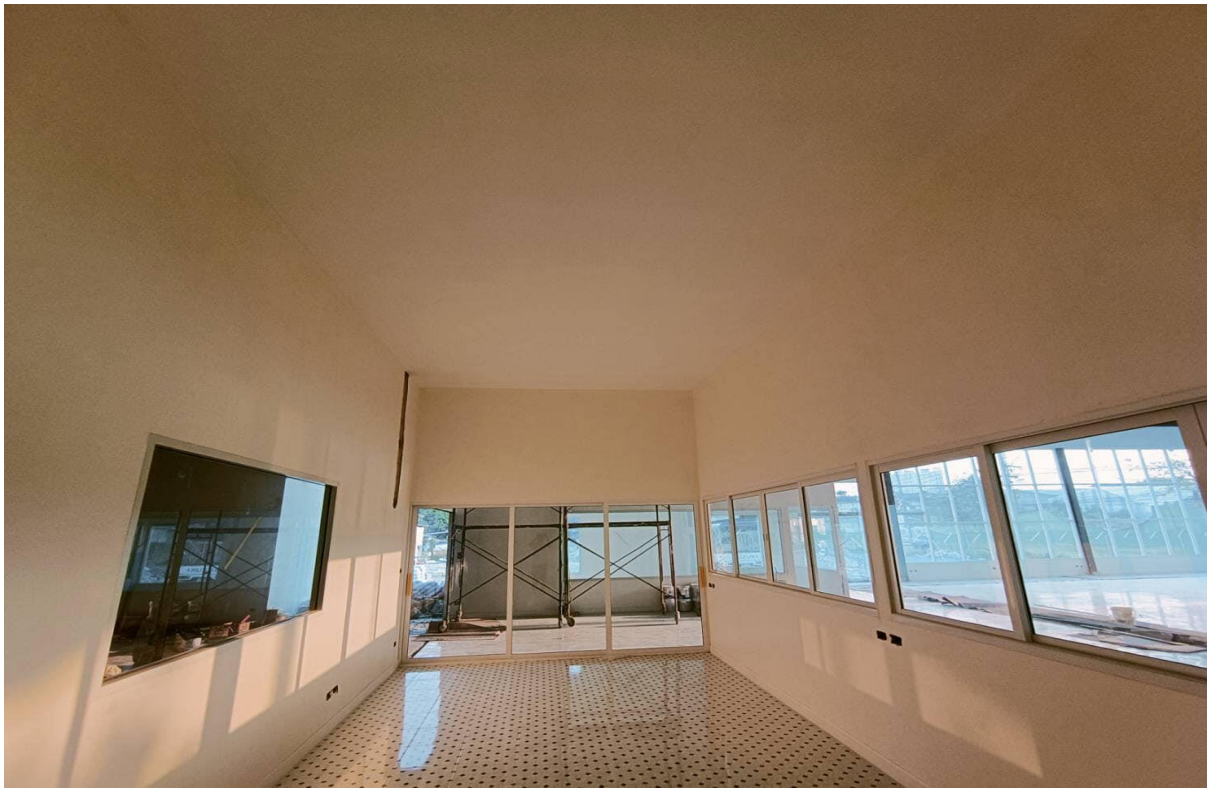

อาคารโกดัง (หน่วยงาน ถนนบางแคใกล้ซอยบางแค14)

โรงแรมแมว

ลูกค้าเลือกใช้ อลูมิเนียมลายไม้เมเปิ้ล ชุดประตูบานเลื่อนแบ่งสามอิสระ บานเลื่อนสลับ Semieuro Profile ประตูบานเลื่อนรางบน ชุดช่องแสง พร้อมแปะลายลูกฟักตามแบบของลูกค้า

(หน่วยงาน หมู่บ้านยูนิโอทาวน์ ประชาอุทิศ76)

โรงแรมแมว (หน่วยงาน หมู่บ้านยูนิโอทาวน์ ประชาอุทิศ76)

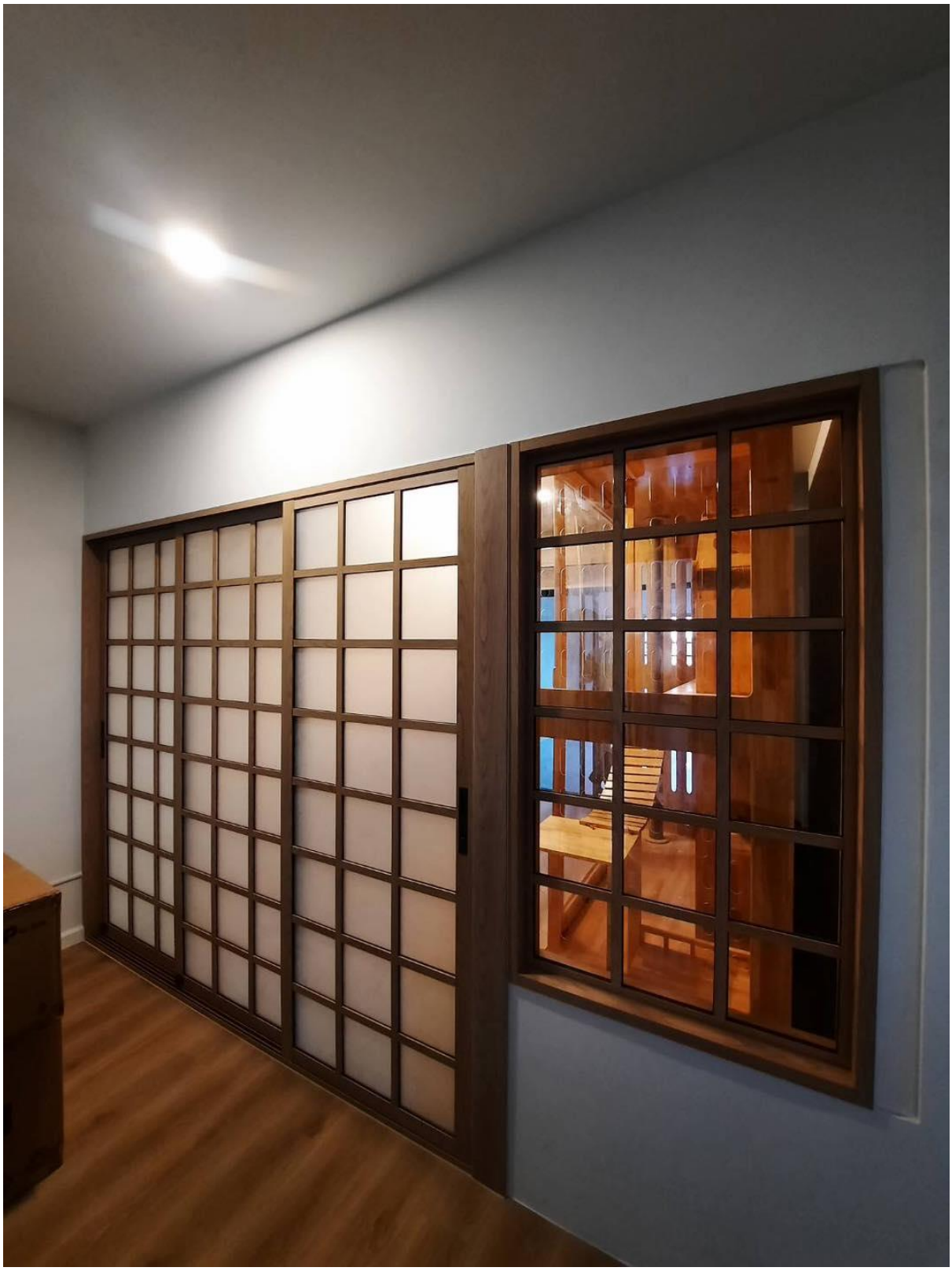

โรงแรมแมว (หน่วยงาน หมู่บ้านยูนิโอทาวน์ ประชาอุทิศ76)

โรงแรมแมว (หน่วยงาน หมู่บ้านยูนิโอทาวน์ ประชาอุทิศ76)

โรงแรมแมว (หน่วยงาน หมู่บ้านยูนิโอทาวน์ ประชาอุทิศ76)

โรงแรมแมว (หน่วยงาน หมู่บ้านยูนิโอทาวน์ ประชาอุทิศ76)

โรงแรมแมว (หน่วยงาน หมู่บ้านยูนิโอทาวน์ ประชาอุทิศ76)

โรงแรมแมว (หน่วยงาน หมู่บ้านยูนิโอทาวน์ ประชาอุทิศ76)

โรงแรมแมว (หน่วยงาน หมู่บ้านยูนิโอทาวน์ ประชาอุทิศ76)

โรงแรมแมว (หน่วยงาน หมู่บ้านยูนิโอทาวน์ ประชาอุทิศ76)

บ้านพักอาศัย 2 ชั้น

ลูกค้าเลือกใช้ อลูมิเนียมชุด Euro Profile MultipointLock System งานชุดประตูหน้าต่าง

(หน่วยงาน หมู่บ้านชิชา พระราม2)

บ้านพักอาศัย 2 ชั้น (หน่วยงาน หมู่บ้านชิชา พระราม2)

บ้านพักอาศัย 2 ชั้น (หน่วยงาน หมู่บ้านชิชา พระราม2)

บ้านพักอาศัย 2 ชั้น (หน่วยงาน หมู่บ้านชิชา พระราม2)

บ้านพักอาศัย 2 ชั้น (หน่วยงาน หมู่บ้านชิชา พระราม2)

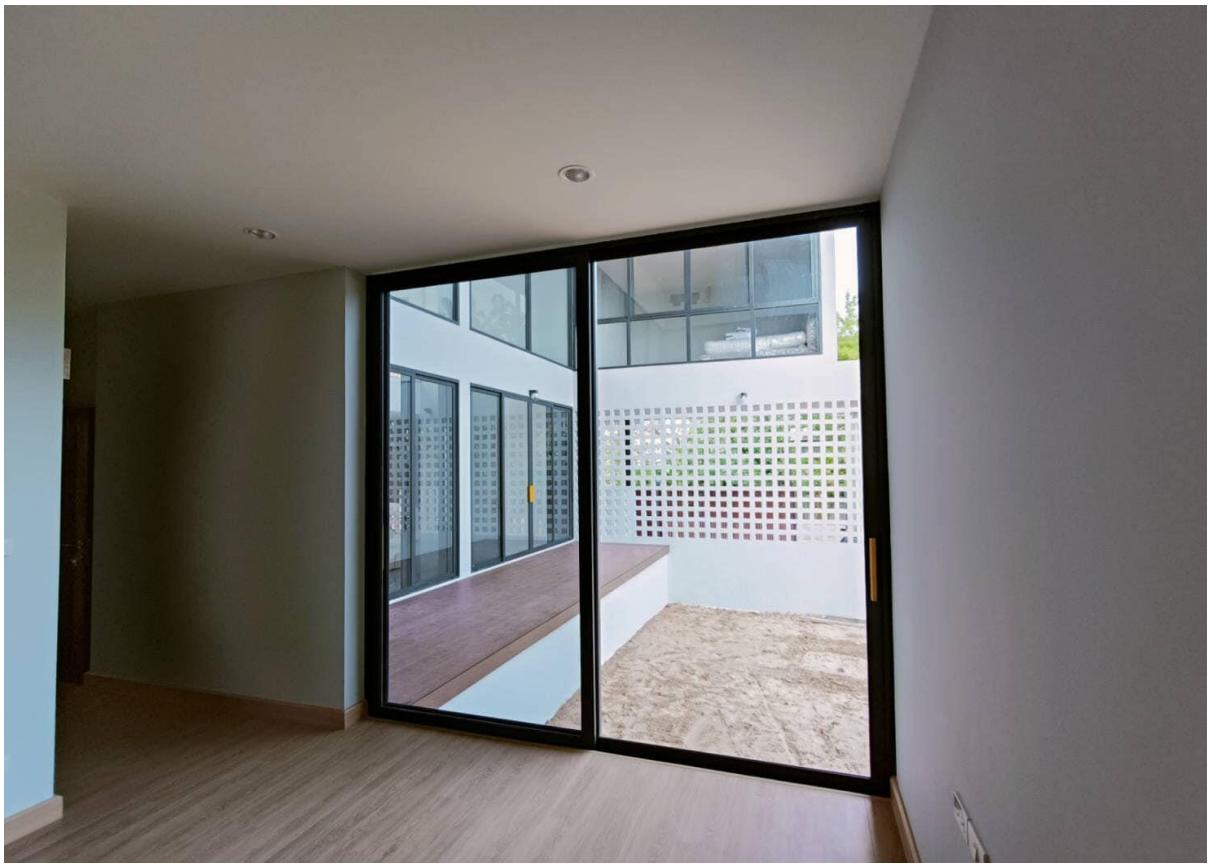

บ้านพักอาศัย 2 ชั้น (หน่วยงาน หมู่บ้านชิชา พระราม2)

บ้านพักอาศัย 2 ชั้น (หน่วยงาน หมู่บ้านชิชา พระราม2)

บ้านพักอาศัย 2 ชั้น (หน่วยงาน หมู่บ้านชิชา พระราม2)

โชว์รูมอีซูซุ ไทรน้อย (ส่วนด้านหน้าโชว์รูม)

งานแผงเคอร์เทนวอลล์ (ใช้กระจกเท็มเปอร์ลามิเนต ความหนา 6+6 มิล. ฟิล์ม ใส PVB 1.52 มิล.) ฝ้าสแปนเดรลรอบนอก ฝ้าฉาบเรียบสเต็ปซ่อนไฟ ชุดประตูบานเปลือยกระจกเท็มเปอร์ทางเข้าลูกค้า ชุดบานสวิงแบบมีกรอบทางเข้ารถยนต์ ซุ้มประตูอลูมิเนียมคอมโพสิต
(หน่วยงานโชว์รูมอีซูซุ ไทรน้อย)

โชว์รูมอีซูซุ ไทรน้อย (หน่วยงานอีซูซุ ไทรน้อย)

โชว์รูมอีซูซุ ไทรน้อย (หน่วยงานอีซูซุ ไทรน้อย)

โชว์รูมอีซูซุ ไทรน้อย (หน่วยงานอีซูซุ ไทรน้อย)

โชว์รูมอีซูซุ ไทรน้อย (หน่วยงานอีซูซุ ไทรน้อย)

โชว์รูมอีซูซุ ไทรน้อย (หน่วยงานอีซูซุ ไทรน้อย)

# โรงงาน เอ็กเซดี้

งานกั้นห้อง โรงงาน เอ็กเซดี้ ทั้งในประเทศ และประเทศกัมพูชา 50 ห้อง

โรงงาน เอ็กเซดี้

โรงงาน เอ็กเซดี้

โรงงาน เอ็กเซดี้

โรงงาน เอ็กเซดี้

# บ้านพักอาศัย 2 ชั้น

ประตูหน้าต่าง บานเลื่อน ลายไม้ บานเฟี้ยม ช่องแสงกระจกเท็มเปอร์  งานฝ้าเพดาน กระจกในห้องน้ำ ทั้งหลัง

(หน่วยงาน สรงประภา)

บ้านพักอาศัย 2 ชั้น (หน่วยงาน สรงประภา)

บ้านพักอาศัย 2 ชั้น (หน่วยงาน สรงประภา)

บ้านพักอาศัย 2 ชั้น (หน่วยงาน สรงประภา)

บ้านพักอาศัย 2 ชั้น (หน่วยงาน สรงประภา)

บ้านพักอาศัย 2 ชั้น (หน่วยงาน สรงประภา)

บ้านพักอาศัย 2 ชั้น (หน่วยงาน สรงประภา)

บ้านพักอาศัย 2 ชั้น (หน่วยงาน สรงประภา)

บ้านพักอาศัย 2 ชั้น (หน่วยงาน สรงประภา)

บ้านพักอาศัย 2 ชั้น (หน่วยงาน สรงประภา)

# Beston Apartment

อพาร์ทเม้นท์ 8 ชั้น 2 คูหา พร้อมคลับเฮาท์

.(หน่วยงานนิคมเหมราช ระยอง)

Beston Apartment (หน่วยงานนิคมเหมราช ระยอง)

# อพาร์ทเม้นท์ 3 ชั้น (26ห้อง)

ชุดประตูบานเลื่อนสลับรวมมุ้ง หน้าต่างบานเลื่อนสลับรวมมุ้ง เกล็ดช่องแสงสลับรวมมุ้ง บานเปิดข้างรวมมุ้ง ช่องแสงกระจกฝ้า งานฝ้าภายนอกชนิดเซาะร่อง 3 นิ้ว ฝ้าเพดานฉาบเรียบในห้อง ฝ้าทีบาร์ห้องน้ำ

(หน่วยงานเอกมัย 30)

อพาร์ทเม้นท์ 3 ชั้น 26 ห้อง (หน่วยงานเอกมัย30)

อพาร์ทเม้นท์ 3 ชั้น 26 ห้อง (หน่วยงานเอกมัย30)

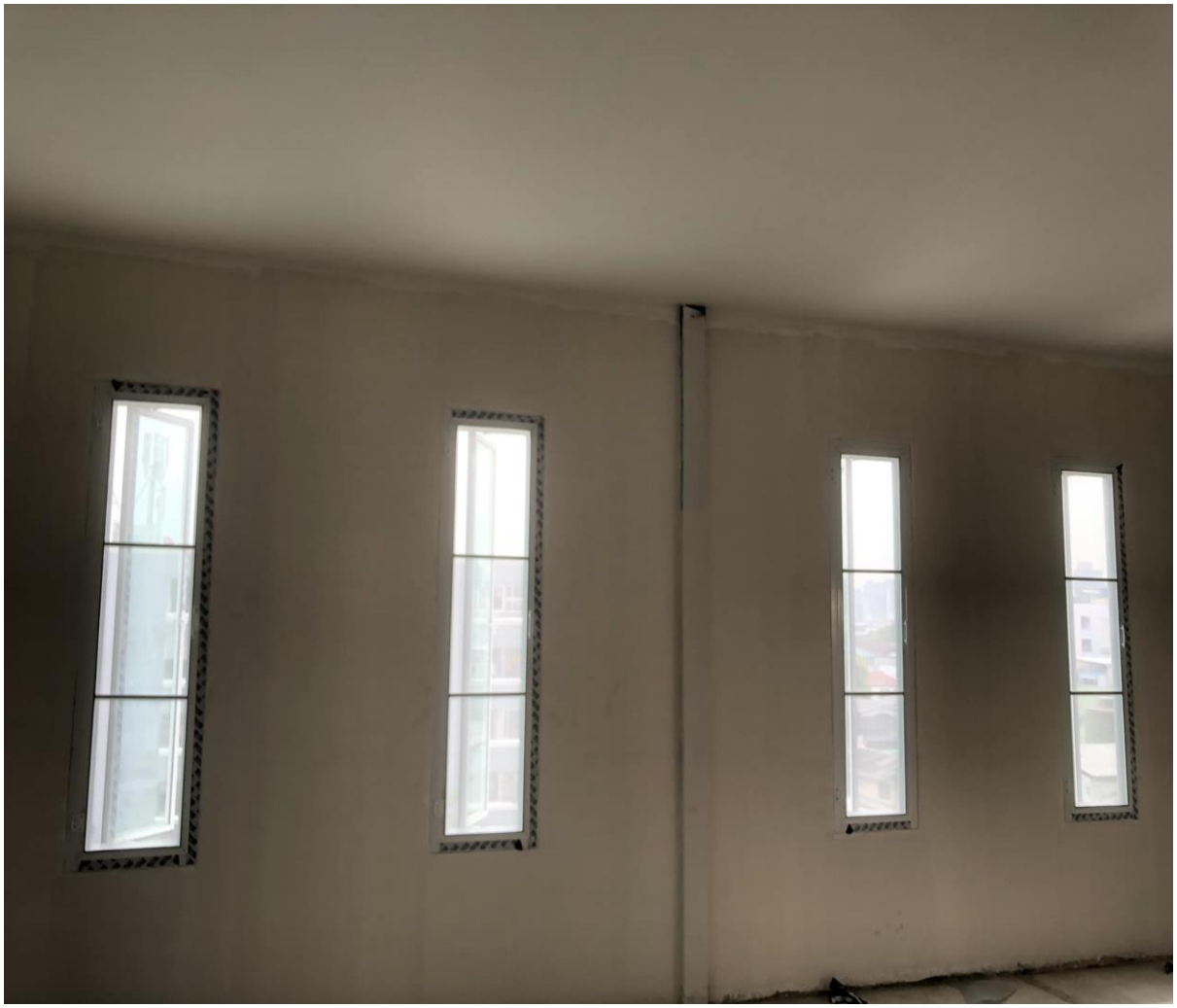

อพาร์ทเม้นท์ 3 ชั้น 26 ห้อง (หน่วยงานเอกมัย30)

อพาร์ทเม้นท์ 3 ชั้น 26 ห้อง (หน่วยงานเอกมัย30)

อพาร์ทเม้นท์ 3 ชั้น 26 ห้อง (หน่วยงานเอกมัย30)

อพาร์ทเม้นท์ 3 ชั้น 26 ห้อง (หน่วยงานเอกมัย30)

อพาร์ทเม้นท์ 3 ชั้น 26 ห้อง (หน่วยงานเอกมัย30)

อพาร์ทเม้นท์ 3 ชั้น 26 ห้อง (หน่วยงานเอกมัย30)

อพาร์ทเม้นท์ 3 ชั้น 26 ห้อง (หน่วยงานเอกมัย30)

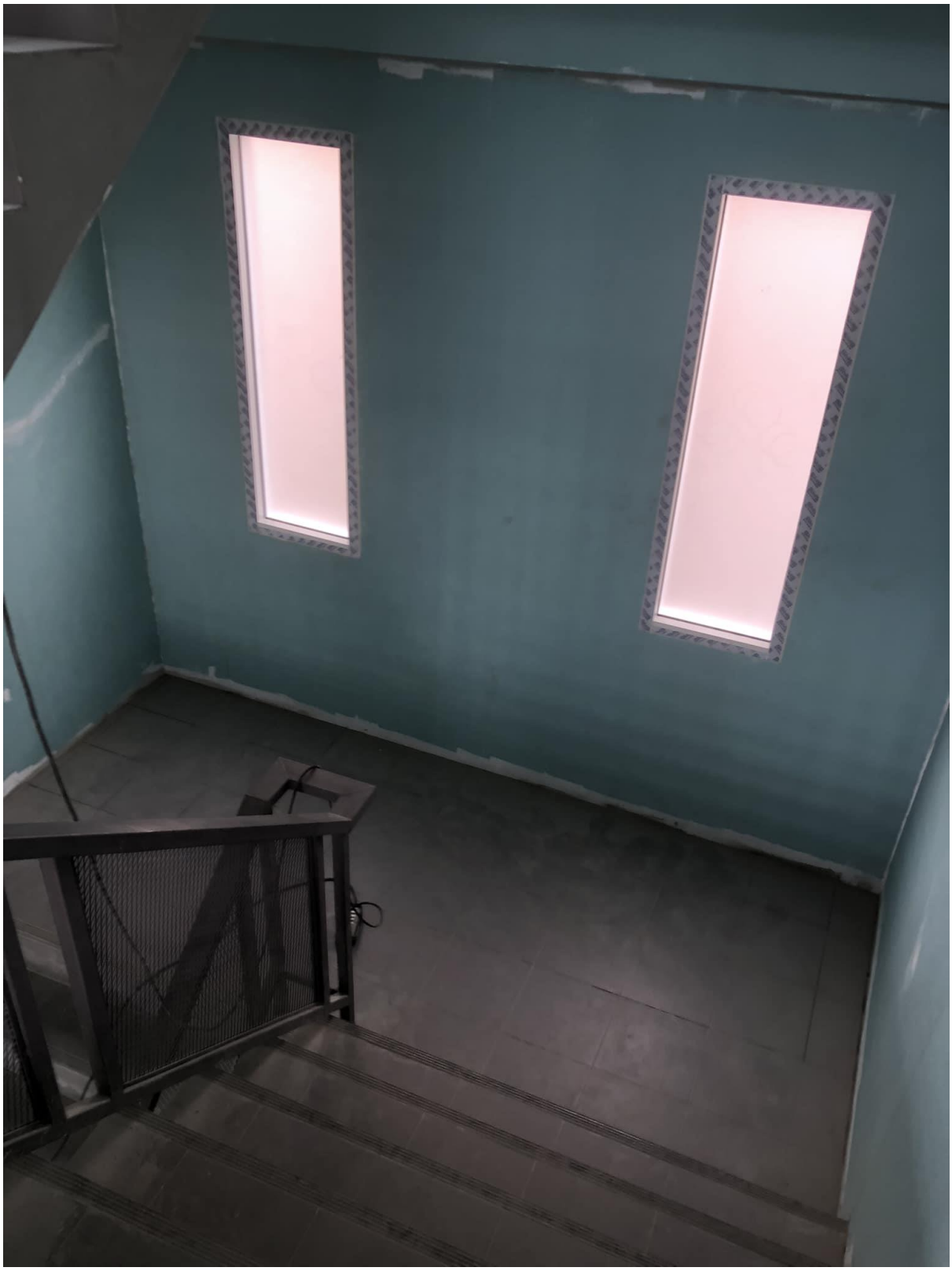

อพาร์ทเม้นท์ 3 ชั้น 26 ห้อง (หน่วยงานเอกมัย30)

# โครงการเบสตั้น

โครงการในเครือเบสตั้น รวมประมาณ 500 หลัง

(หน่วยงานโครงการหมู่บ้าน Beston Village ศรีราชา)

โครงการเบสตั้น (หน่วยงานโครงการหมู่บ้าน Beston Village ศรีราชา)

โครงการเบสตั้น (หน่วยงานโครงการหมู่บ้าน Beston Village ศรีราชา)

Beston Village

Beston Village (โครงการคอนโด อพาร์ทเม้นท์ โรงแรม หมู่บ้าน)

Beston Village (โครงการคอนโด อพาร์ทเม้นท์ โรงแรม หมู่บ้าน)

Beston Village (โครงการคอนโด อพาร์ทเม้นท์ โรงแรม หมู่บ้าน)

Beston Village (โครงการคอนโด อพาร์ทเม้นท์ โรงแรม หมู่บ้าน)

โรงแรมเบสตั้น Beston Holtel พัทยาใต้

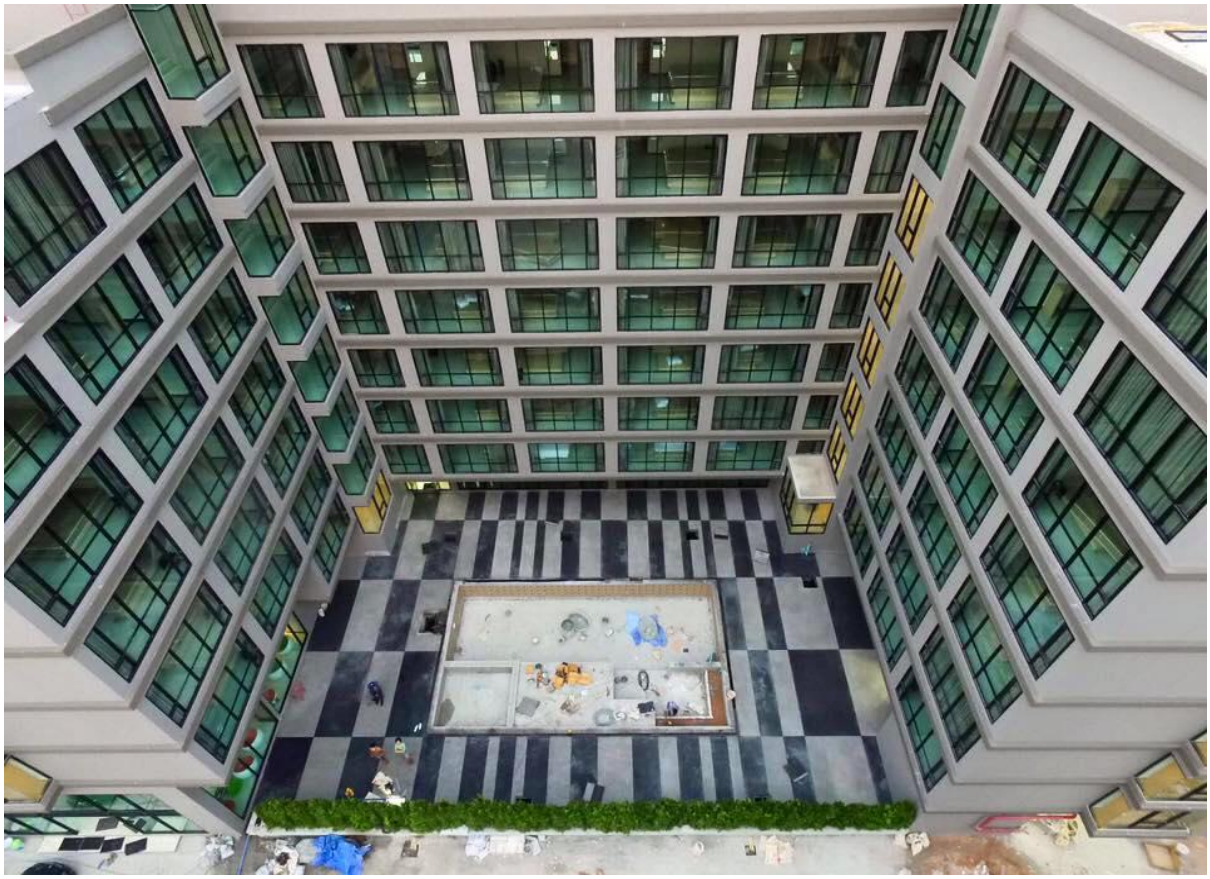

ร้านอาหาร ต๋องเต็มโต๊ะ (สาขา ห้างดาดฟ้า)

กระจกช่องแสง และประตูอัตโนมัติเท็มเปอร์นิรภัย 12 มิล. พร้อมโครงสร้างเหล็ก

(หน่ายงาน ลาซาล33)

ร้านอาหาร ต๋องเต็มโต๊ะ สาขา ห้างดาดฟ้า (หน่วยงาน ลาซาล33)

ร้านอาหาร ต๋องเต็มโต๊ะ สาขา ห้างดาดฟ้า (หน่วยงาน ลาซาล33)

ร้านอาหาร ต๋องเต็มโต๊ะ สาขา ห้างดาดฟ้า (หน่วยงาน ลาซาล33)

ร้านอาหาร ต๋องเต็มโต๊ะ สาขา ห้างดาดฟ้า (หน่วยงาน ลาซาล33)

ร้านอาหาร ต๋องเต็มโต๊ะ สาขา ห้างดาดฟ้า (หน่วยงาน ลาซาล33)

ร้านอาหาร ต๋องเต็มโต๊ะ สาขา ห้างดาดฟ้า (หน่วยงาน ลาซาล33)

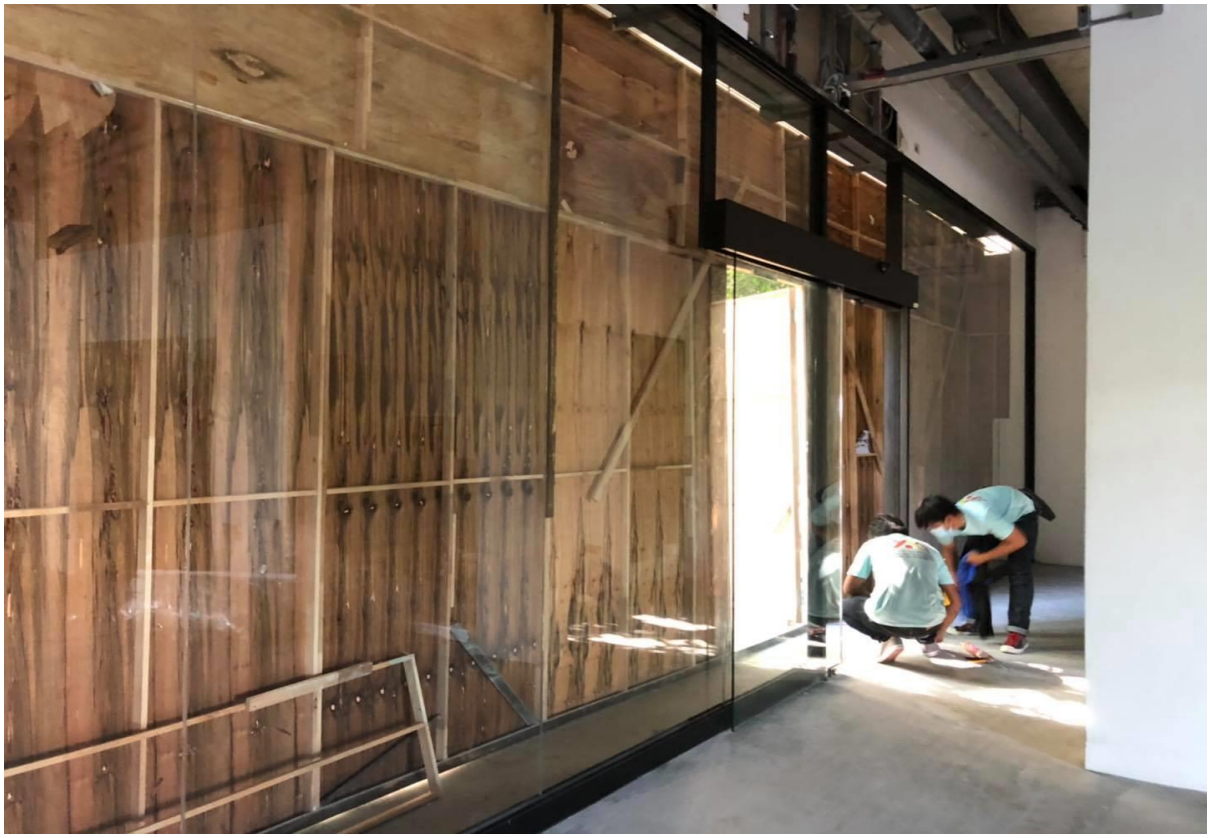

VRH

งานประตูระบบอัติโนมัติ ชุด ประตูบานสวิง ช่องแสง และงานฝ้า  ส่วนภายในอาคาร งานกระจกใช้เป็นเท็มเปอร์ (หน่วยงาน อ้อมน้อย)

VRH (หน่วยงาน อ้อมมน้อย)

VRH (หน่วยงาน อ้อมมน้อย)

VRH (หน่วยงาน อ้อมมน้อย)

VRH (หน่วยงาน อ้อมมน้อย)

VRH (หน่วยงาน อ้อมมน้อย)

VRH (หน่วยงาน อ้อมมน้อย)

# อพาร์ทเม้นท์ 8 ชั้น

ส่วนชั้น1ทั้งชั้น ชุดประตูบานสวิงเดี่ยวและคู่ 12 ชุดพร้อม ช่องแสง และบานเปิด และบานกระทุ้ง กระจกเงา
ชุดบานเปิดห้องไฟห้องน้ำห้องปั้มน้ำ ชั้น1 - ชั้น7 และดาดฟ้า จำนวน 12 ชุด
ชุดบานเปิดช่องชาร์ป ชั้น1 - ชั้น8 จำนวน 45 ชุด
ชุดบานเลื่อนแบ่งสามอิสระ ชั้น2 - ชั้น6 และห้องน้ำชั้น 7 จำนวน 50 ชุด
ชุดประตูบานสวิง พร้อมช่องแสงชั้น7 จำนวน 1 ชุด พร้อมชุดช่องแสงและบานกระทุ้ง 4 ชุด
ชุดบานเฟี้ยมแบ่งสี่เปิดกลาง (4-2-2) จำนวน  4 ชุด ชั้น7 – ชั้น8
ชุดบานเลื่อน ยูโรโปรไฟล์ จำนวน 2 ชุด ชั้น7,ชั้นดาดฟ้า
(หน่วยงาน อ่อนนุช64)

อพาร์ทเม้นท์ 8 ชั้น (หน่วยงาน อ่อนนุช64)

อพาร์ทเม้นท์ 8 ชั้น (หน่วยงาน อ่อนนุช64)

อพาร์ทเม้นท์ 8 ชั้น (หน่วยงาน อ่อนนุช64)

อพาร์ทเม้นท์ 8 ชั้น (หน่วยงาน อ่อนนุช64)

อพาร์ทเม้นท์ 8 ชั้น (หน่วยงาน อ่อนนุช64)

อพาร์ทเม้นท์ 8 ชั้น (หน่วยงาน อ่อนนุช64)

อพาร์ทเม้นท์ 8 ชั้น (หน่วยงาน อ่อนนุช64)

อพาร์ทเม้นท์ 8 ชั้น (หน่วยงาน อ่อนนุช64)

อพาร์ทเม้นท์ 8 ชั้น (หน่วยงาน อ่อนนุช64)

อพาร์ทเม้นท์ 8 ชั้น (หน่วยงาน อ่อนนุช64)

อพาร์ทเม้นท์ 8 ชั้น (หน่วยงาน อ่อนนุช64)

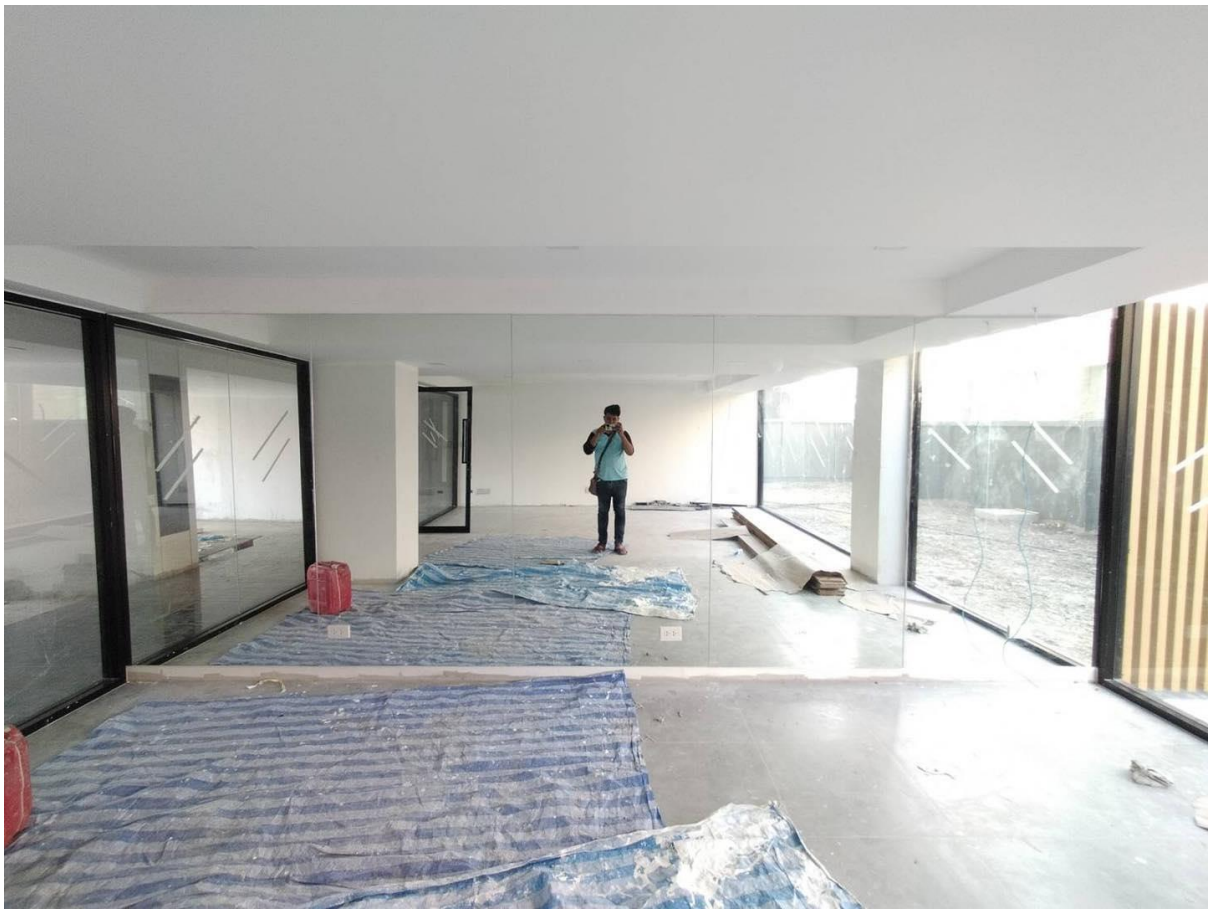

อพาร์ทเม้นท์ 8 ชั้น (หน่วยงาน อ่อนนุช64)

อพาร์ทเม้นท์ 8 ชั้น (หน่วยงาน อ่อนนุช64)

อพาร์ทเม้นท์ 8 ชั้น (หน่วยงาน อ่อนนุช64)

อพาร์ทเม้นท์ 8 ชั้น (หน่วยงาน อ่อนนุช64)

อพาร์ทเม้นท์ 8 ชั้น (หน่วยงาน อ่อนนุช64)

อพาร์ทเม้นท์ 8 ชั้น (หน่วยงาน อ่อนนุช64)

อพาร์ทเม้นท์ 8 ชั้น (หน่วยงาน อ่อนนุช64)

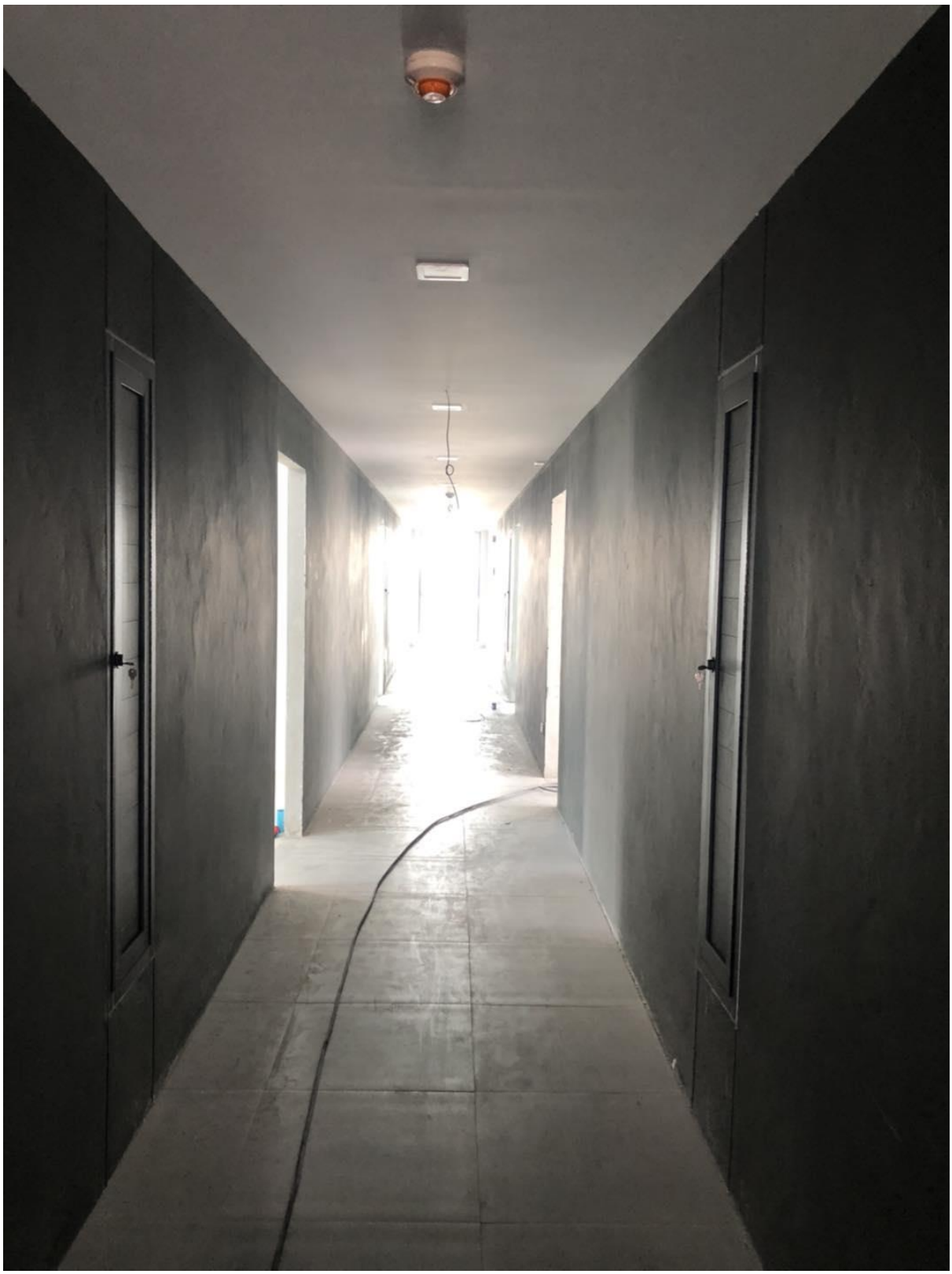

อพาร์ทเม้นท์ 8 ชั้น (หน่วยงาน อ่อนนุช64)

อพาร์ทเม้นท์ 8 ชั้น (หน่วยงาน อ่อนนุช64)

อพาร์ทเม้นท์ 8 ชั้น (หน่วยงาน อ่อนนุช64)

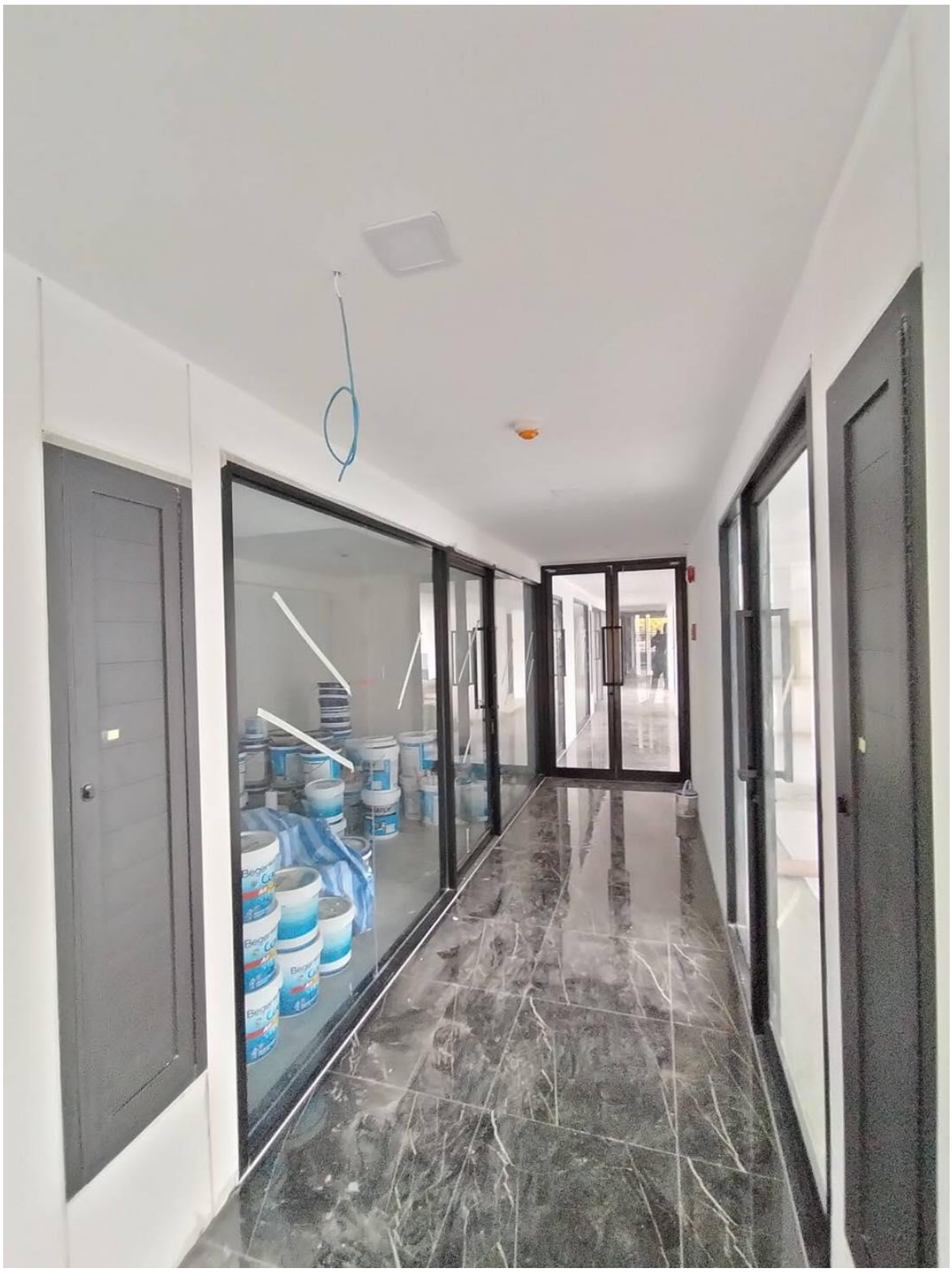

อพาร์ทเม้นท์ 8 ชั้น (หน่วยงาน อ่อนนุช64)

อพาร์ทเม้นท์ 8 ชั้น (หน่วยงาน อ่อนนุช64)

บ้านพักอาศัย 1 ชั้น

ชุดประตูหน้าต่าง บานเลื่อนสลับ บานเลื่อนสองฟิกซ์สองบาน บานกระทุ้ง รวมมุ้ง ทุกชุด พร้อมอุปกรณ์ครบชุด
รวมทั้งหมด 13 ชุด
(หน่วยงานบ้านวังวารี ต.แก่งดินสอ อ.นาดี จ.ปราจีนบุรี)

บ้านพักอาศัย1ชั้น (หน่วยงานบ้านวังวารี ต.แก่งดินสอ อ.นาดี จ.ปราจีนบุรี)

บ้านพักอาศัย1ชั้น (หน่วยงานบ้านวังวารี ต.แก่งดินสอ อ.นาดี จ.ปราจีนบุรี)

บ้านพักอาศัย1ชั้น (หน่วยงานบ้านวังวารี ต.แก่งดินสอ อ.นาดี จ.ปราจีนบุรี)

บ้านพักอาศัย1ชั้น (หน่วยงานบ้านวังวารี ต.แก่งดินสอ อ.นาดี จ.ปราจีนบุรี)

บ้านพักอาศัย1ชั้น (หน่วยงานบ้านวังวารี ต.แก่งดินสอ อ.นาดี จ.ปราจีนบุรี)

บ้านพักอาศัย1ชั้น (หน่วยงานบ้านวังวารี ต.แก่งดินสอ อ.นาดี จ.ปราจีนบุรี)

บ้านพักอาศัย1ชั้น (หน่วยงานบ้านวังวารี ต.แก่งดินสอ อ.นาดี จ.ปราจีนบุรี)

บ้านพักอาศัย1ชั้น (หน่วยงานบ้านวังวารี ต.แก่งดินสอ อ.นาดี จ.ปราจีนบุรี)

บ้านพักอาศัย1ชั้น (หน่วยงานบ้านวังวารี ต.แก่งดินสอ อ.นาดี จ.ปราจีนบุรี)

บ้านพักอาศัย1ชั้น (หน่วยงานบ้านวังวารี ต.แก่งดินสอ อ.นาดี จ.ปราจีนบุรี)

บ้านพักอาศัย 1 ชั้น

โครงสร้างเหล็ก เสา หลังคา ฝ้าเพดาน ฝ้าไม้ระแนง แผงบังหลังคา...งานกระจก ชุดประตูหน้าต่าง บานเลื่อนแบบพับเก็บสี่ พับเก็บสาม บานเลื่อนสลับ ช่องแสง บานเกล็ดอลูมิเนียม

(หน่วยงานรังสิต นครนายก20 ปทุมธานี)

บ้านพักอาศัย 1 ชั้น (หน่วยงานรังสิต นครนายก20 ปทุมธานี)

บ้านพักอาศัย 1 ชั้น (หน่วยงานรังสิต นครนายก20 ปทุมธานี)

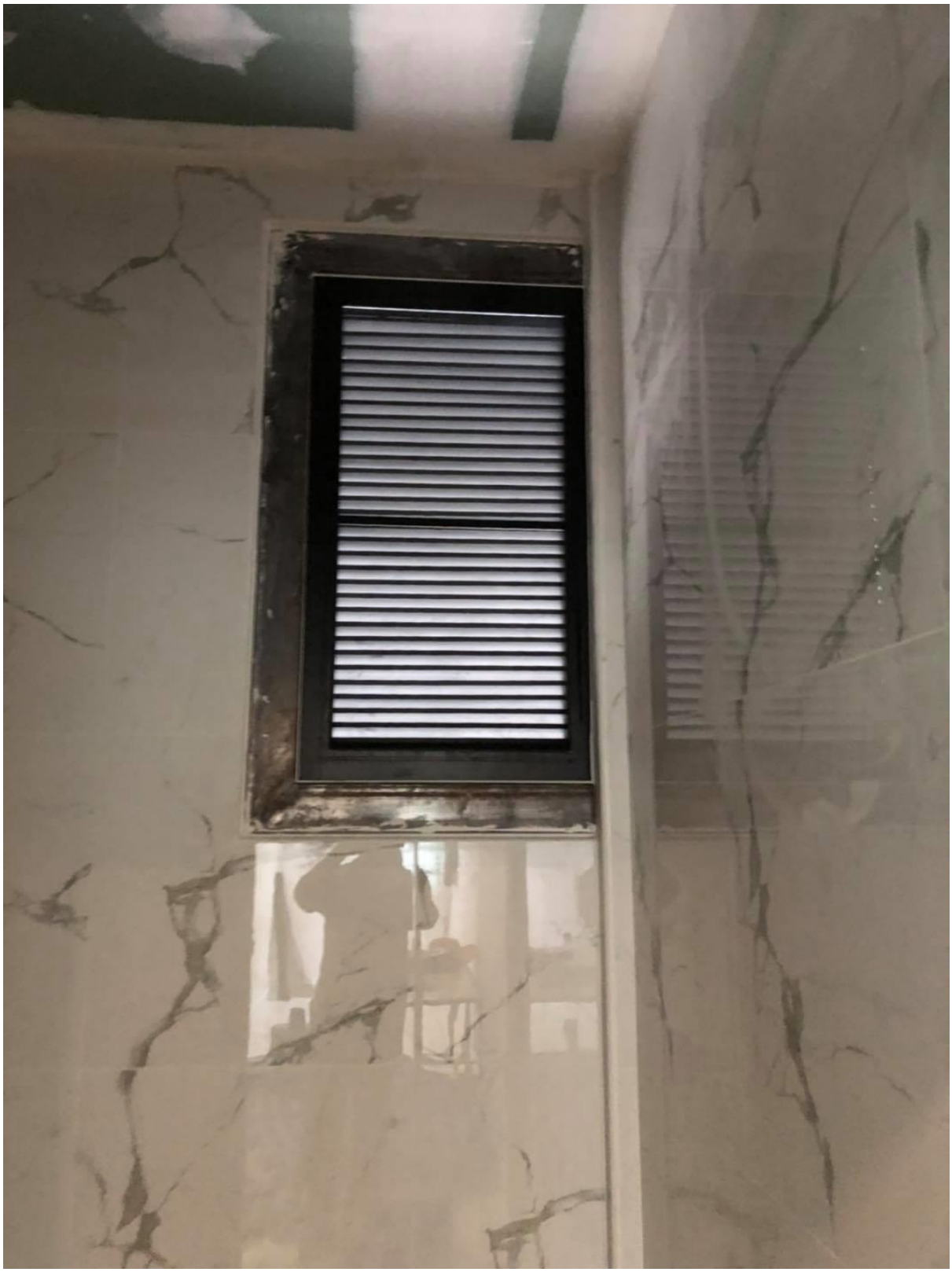

บ้านพักอาศัย 1 ชั้น (หน่วยงานรังสิต นครนายก20 ปทุมธานี)

บ้านพักอาศัย 1 ชั้น (หน่วยงานรังสิต นครนายก20 ปทุมธานี)

บ้านพักอาศัย 1 ชั้น (หน่วยงานรังสิต นครนายก20 ปทุมธานี)

บ้านพักอาศัย 1 ชั้น (หน่วยงานรังสิต นครนายก20 ปทุมธานี)

บ้านพักอาศัย 1 ชั้น (หน่วยงานรังสิต นครนายก20 ปทุมธานี)

บ้านพักอาศัย 1 ชั้น (หน่วยงานรังสิต นครนายก20 ปทุมธานี)